



การขอโอนใบอนุญาตประกอบโลหกรรมและการขอโอน ใบอนุญาตประกอบโลหกรรมโดยการตกทอด

กรมอุตสาหกรรมพื้นฐานและการเหมืองแร่ กระทรวงอุตสาหกรรม



หลักเกณฑ์

1. ผู้ยื่นคำขอโอนใบอนุญาตประกอบโลหกรรมต้องเป็นผู้ถือใบอนุญาตประกอบโลหกรรมตามพระราชบัญญัติแร่ พ.ศ. 2560
2. ผู้รับโอนใบอนุญาตประกอบโลหกรรมต้องมีคุณสมบัติเช่นเดียวกับผู้รับใบอนุญาตประกอบโลหกรรมตามประกาศกระทรวงอุตสาหกรรม เรื่อง กำหนดคุณสมบัติของผู้ขอรับใบอนุญาต หลักเกณฑ์ วิธีการ และเงื่อนไขในการขอและการออกใบอนุญาตแต่แรกและใบอนุญาตประกอบโลหกรรม พ.ศ. 2560
3. การโอนใบอนุญาตประกอบโลหกรรมต้องเป็นไปตามหมวด 2 ของประกาศกรมอุตสาหกรรมพื้นฐานและการเหมืองแร่ เรื่อง หลักเกณฑ์ วิธีการ และเงื่อนไขในการต่ออายุและการโอนใบอนุญาตแต่แรกและใบอนุญาตประกอบโลหกรรม พ.ศ. 2560 กรณีขอรับโอนใบอนุญาตประกอบโลหกรรมโดยการตกทอดต้องเป็นไปตามหมวด 3 ของประกาศดังกล่าว
4. ผู้ยื่นคำขอต้องยื่นเอกสาร หลักฐาน และข้อมูลประกอบคำขอให้ถูกต้องและครบถ้วน หากเอกสารหลักฐานดังกล่าวไม่ถูกต้องหรือยังขาดเอกสารหรือหลักฐานใด พนักงานเจ้าหน้าที่จะยังไม่พิจารณาคำขออนุญาตว่าผู้ยื่นคำขอจะดำเนินการแก้ไขหรือยื่นเอกสารให้ถูกต้องครบถ้วนภายในระยะเวลาที่กำหนด
5. การนับระยะเวลาของขั้นตอนการดำเนินงานตามคู่มือสำหรับประชาชน จะเริ่มนับระยะเวลาเมื่อพนักงานเจ้าหน้าที่ได้ตรวจสอบเอกสารถูกต้องครบถ้วนตามที่ระบุไว้ในคู่มือสำหรับประชาชนเรียบร้อยแล้ว

เอกสาร หลักฐาน

มี 2 กรณี ดังนี้

1. กรณีการขอโอนใบอนุญาตประกอบโลหกรรม (แบบคำขอ a.4(2))
 - 1) บัตรประจำตัวประชาชน
 - 2) ใบอนุญาตประกอบโลหกรรม
 - 3) หนังสือแสดงถิ่นที่อยู่ในราชอาณาจักร (กรณีเป็นบุคคลต่างด้าว)
 - 4) หนังสือรับรองของนายทะเบียนหุ้นส่วนบริษัทแสดงรายชื่อกรรมการผู้มีอำนาจลงนามและวัตถุประสงค์ (กรณีเป็นนิติบุคคล)
 - 5) หนังสือมอบอำนาจพร้อมติดอากรแสตมป์และสำเนาบัตรประจำตัวประชาชนของผู้มอบอำนาจและพยาน (กรณีมอบอำนาจ)
 - 6) หนังสือแสดงกรรมสิทธิ์หรือสิทธิครอบครองตามประมวลกฎหมายที่ดินของผู้รับโอน (กรณีที่ดินเอกสารสิทธิของผู้รับโอน)
 - 7) หนังสือแสดงกรรมสิทธิ์หรือสิทธิครอบครองตามประมวลกฎหมายที่ดินของผู้อื่น (กรณีที่ดินเอกสารสิทธิของผู้อื่น ซึ่งผู้รับโอนได้รับความยินยอม)
 - 8) หนังสือยินยอมให้ใช้ที่ดินเพื่อขอรับโอนใบอนุญาตประกอบโลหกรรม กรณีเป็นที่ดินของบุคคลอื่น (กรณีที่ดินเอกสารสิทธิของผู้อื่น ซึ่งผู้รับโอนได้รับความยินยอม)
 - 9) หนังสือยินยอมให้ใช้ที่ดินเพื่อขอรับโอนใบอนุญาตประกอบโลหกรรมจากหน่วยงานภาครัฐที่กำกับดูแลที่ดินตามกฎหมาย (กรณีที่ดินซึ่งอยู่ในความครอบครองของหน่วยงานราชการ)
 - 10) รายงานการประชุมของนิติบุคคลซึ่งได้ตกลงเห็นชอบในการโอนใบอนุญาตประกอบโลหกรรม (กรณีผู้โอนเป็นนิติบุคคล)
 - 11) บันทึกการโอนใบอนุญาตประกอบโลหกรรม
 - 12) ทะเบียนบ้าน สูติบัตร หรือเอกสารอื่นของทางราชการซึ่งมีพนักงานเจ้าหน้าที่รับรอง (กรณีเป็นการโอนใบอนุญาตประกอบโลหกรรมให้แก่บิดา มารดา หรือผู้สืบสันดานของผู้ขอโอน)
 - 13) หนังสือสำคัญแสดงการจดทะเบียนสมรส หรือเอกสารอื่นของทางราชการซึ่งมีพนักงานเจ้าหน้าที่รับรอง (กรณีเป็นการโอนใบอนุญาตประกอบโลหกรรมให้แก่สามีหรือภรรยาของผู้ขอโอน)
2. กรณีการขอรับโอนใบอนุญาตประกอบโลหกรรมโดยการตกทอด (แบบคำขอ a.4(3))
 - 1) บัตรประจำตัวประชาชน
 - 2) ใบอนุญาตประกอบโลหกรรม
 - 3) บัญชีรายชื่อทายาทที่จะประกอบกิจการแทน
 - 4) ใบมรณบัตรของผู้รับใบอนุญาตประกอบโลหกรรม
 - 5) หลักฐานการเป็นทายาท (ข้อ 1 12) หรือ 13) แล้วแต่กรณี
 - 6) คำสั่งศาลแต่งตั้งให้ผู้ยื่นคำขอเป็นผู้จัดการมรดก กรณีผู้ขอรับโอนเป็นผู้จัดการมรดก

ค่าธรรมเนียม

1. ค่าโอนใบอนุญาตประกอบโลหกรรม ฉบับละ 10,000 บาท
2. ค่าธรรมเนียมรายปี ปีละ 2,000 บาท
3. ค่าคัดสำเนาหรือถ่ายเอกสาร (ถ้ามี) หน้าละ 10 บาท
***ยกเว้นเอกสารที่ทางราชการออกให้**
4. ค่ารับรองสำเนาเอกสาร (ถ้ามี) ฉบับละ 20 บาท
***กรณีพนักงานเจ้าหน้าที่เป็นผู้รับรองสำเนา**



การตรวจสอบ
เอกสาร
1 วัน



การพิจารณา
15 วัน

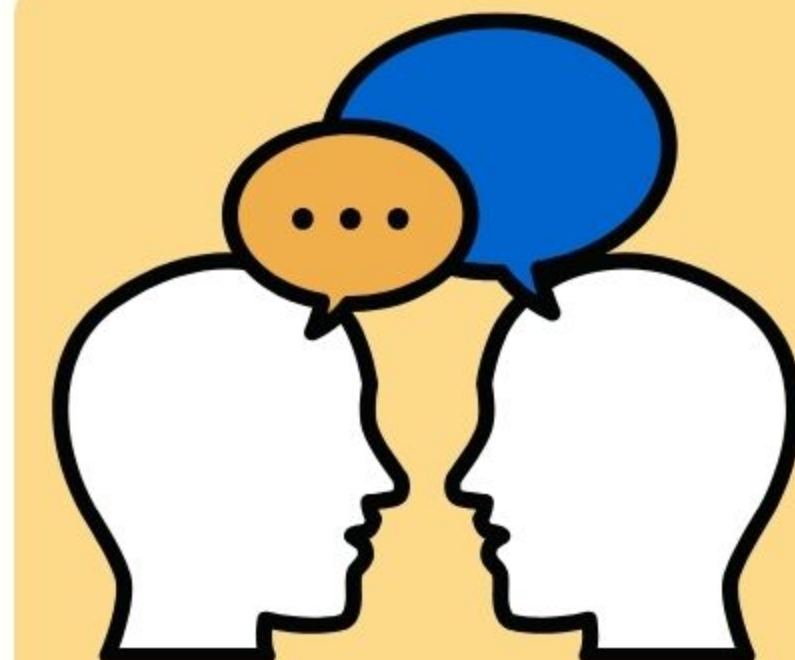

การลงนาม/
คณะกรรมการ
มีมติ
5 วัน

ช่องทางให้บริการ

- สำนักงานอุตสาหกรรมจังหวัด ตั้งแต่เวลา 08:30 - 15:30 น. (ยกเว้นวันหยุดที่ทางราชการกำหนด)
- e-Mail ของสำนักงานอุตสาหกรรมจังหวัด ดูรายละเอียดได้จากเว็บไซต์กระทรวงอุตสาหกรรม <https://ops.industry.go.th/th/contact-us>

คู่มือประชาชน

กระบวนการ

กระทรวง : กระทรวงอุตสาหกรรม

กรม : กรมอุตสาหกรรมพื้นฐานและการเหมืองแร่

หน่วยงาน : กรมอุตสาหกรรมพื้นฐานและการเหมืองแร่

ชื่อกระบวนการ : การขอโอนใบอนุญาตประกอบโลหกรรม และการขอโอนใบอนุญาตประกอบโลหกรรมโดยการตกทอด (N)

กลุ่มกระบวนการ : การขอโอนใบอนุญาต

กรณีกระบวนการ : -

ชื่อเรียกทั่วไป : การขอโอนใบอนุญาตประกอบโลหกรรมและการขอโอนใบอนุญาตประกอบโลหกรรมโดยการตกทอด

หมวดหมู่กระบวนการ : การอนุญาต

ประเภทกระบวนการ : กระบวนการบริการที่เบ็ดเสร็จในหน่วยเดียว

ระดับผลกระทบ : บริการทั่วไป

พื้นที่ให้บริการ : ส่วนกลาง, ส่วนภูมิภาค

- กฎหมาย :
- ศักดิ์กฎหมาย : กฎหมายลำดับรอง
ประเภทกฎหมาย : ประกาศ
กฎหมาย : ประกาศกระทรวงอุตสาหกรรม เรื่อง กำหนดคุณสมบัติของผู้รับใบอนุญาต หลักเกณฑ์ วิธีการ และเงื่อนไขในการขอและการออกใบอนุญาตแต่งแร่และใบอนุญาตประกอบโลหกรรม พ.ศ. 2560
 - ศักดิ์กฎหมาย : กฎหมายแม่บท
ประเภทกฎหมาย : พระราชบัญญัติ (พ.ร.บ.)
กฎหมาย : พระราชบัญญัติ แร่ พ.ศ. 2560
 - ศักดิ์กฎหมาย : กฎหมายลำดับรอง
ประเภทกฎหมาย : กฎกระทรวง
กฎหมาย : กฎกระทรวง กำหนดค่าธรรมเนียมตามกฎหมายว่าด้วยแร่ พ.ศ. 2561
 - ศักดิ์กฎหมาย : กฎหมายลำดับรอง
ประเภทกฎหมาย : ประกาศ
กฎหมาย : ประกาศกรมอุตสาหกรรมพื้นฐานและการเหมืองแร่ เรื่อง หลักเกณฑ์ วิธีการ และเงื่อนไขในการต่ออายุและการโอนใบอนุญาตแต่งแร่ และใบอนุญาตประกอบโลหกรรม พ.ศ. 2560 และที่แก้ไขเพิ่มเติม

- ป้ายคำ :
- หมวดหมู่บริการ : ใบอนุญาตที่เกี่ยวข้องกับธุรกิจ,
 - กลุ่มผู้ใช้บริการ : ผู้ประกอบการ นักลงทุน,
 - ป้ายคำ : เหมืองแร่

ลำดับการแสดงผล : 4246

สถานะ : เผยแพร่

ผู้สร้าง : ฉันทนา

วัน-เวลาที่สร้าง : 11 ม.ค. 2566 08:01

ผู้ปรับปรุงล่าสุด : ฉันทนา

ปรับปรุงข้อมูลล่าสุด : 3 ก.พ. 2568 04:31

ข้อมูลทั่วไป

คู่มือฉบับที่ : 2

Infographic

รูปภาพ :

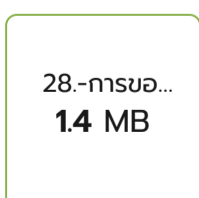

คู่มือประชาชน

ช่องทางการให้บริการ

- 1 **ช่องทางการให้บริการ** : ติดต่อด้วยตนเอง ณ หน่วยงาน
รายละเอียด : ณ สำนักงานอุตสาหกรรมจังหวัด
URL : -
หมายเหตุ : เปิดให้บริการ วันจันทร์ ถึง วันศุกร์
(ยกเว้นวันหยุดที่ทางราชการกำหนด)
ตั้งแต่เวลา 08.30 – 15.30 น. (มีพักเที่ยง)

- 2 **ช่องทางการให้บริการ** : อีเมล
รายละเอียด : e-Mail ของสำนักงานอุตสาหกรรมจังหวัด ดูรายละเอียดได้จากเว็บไซต์กระทรวงอุตสาหกรรม
<https://ops.industry.go.th/th/contact-us>
URL : -
หมายเหตุ : -

หลักเกณฑ์ วิธีการ เงื่อนไขในการยื่นคำขอ และในการพิจารณาอนุญาต

- รายละเอียด** :
1. ผู้ยื่นคำขอโอนใบอนุญาตประกอบโลหกรรมต้องเป็นผู้ถือใบอนุญาตประกอบโลหกรรมตามพระราชบัญญัติแร่ พ.ศ. 2560
 2. ผู้รับโอนใบอนุญาตประกอบโลหกรรมต้องมีคุณสมบัติเช่นเดียวกับผู้รับใบอนุญาตประกอบโลหกรรมตามประกาศกระทรวงอุตสาหกรรม เรื่อง กำหนดคุณสมบัติของผู้ขอรับใบอนุญาต หลักเกณฑ์ วิธีการ และเงื่อนไขในการขอและการออกใบอนุญาต แต่งแร่และใบอนุญาตประกอบโลหกรรม พ.ศ. 2560
 3. การโอนใบอนุญาตประกอบโลหกรรมต้องเป็นไปตามหมวด 2 ของประกาศกรมอุตสาหกรรมพื้นฐานและการเหมืองแร่ เรื่อง หลักเกณฑ์ วิธีการ และเงื่อนไขในการต่ออายุและการโอนใบอนุญาตแต่งแร่และใบอนุญาตประกอบโลหกรรม พ.ศ. 2560 กรณีขอรับโอนใบอนุญาตประกอบโลหกรรมโดยการตกทอดต้องเป็นไปตามหมวด 3 ของประกาศดังกล่าว
 4. ผู้ยื่นคำขอต้องยื่นเอกสาร หลักฐาน และข้อมูลประกอบคำขอให้ถูกต้องและครบถ้วน หากเอกสารหลักฐานดังกล่าวไม่ถูกต้องหรือยังขาดเอกสารหรือหลักฐานใด พนักงานเจ้าหน้าที่จะยังไม่พิจารณาคำขอ จนกว่าผู้ยื่นคำขอจะดำเนินการแก้ไขหรือยื่นเอกสารให้ถูกต้องครบถ้วนภายในระยะเวลาที่กำหนด
 5. การนับระยะเวลาของขั้นตอนการดำเนินงานตามคู่มือสำหรับประชาชนจะเริ่มนับระยะเวลาเมื่อพนักงานเจ้าหน้าที่ได้ตรวจสอบเอกสารถูกต้องครบถ้วนตามที่ระบุไว้ในคู่มือสำหรับประชาชนเรียบร้อยแล้ว

คู่มือประชาชน

ขั้นตอน ระยะเวลา และส่วนงานที่รับผิดชอบ

1 **ขั้นตอน :** การตรวจสอบความครบถ้วนของเอกสาร

ขั้นตอนย่อย : -

รายละเอียด : พนักงานเจ้าหน้าที่ตรวจสอบเอกสาร ลงรับคำขอในทะเบียนรับ-ส่งทั่วไป

- กรณีเอกสารหลักฐานถูกต้อง ครบถ้วน พนักงานเจ้าหน้าที่จะแจ้งผู้ยื่นคำขอชำระค่าธรรมเนียมและรับจดทะเบียนคำขอ

- กรณีเอกสารหลักฐานไม่ครบถ้วน พนักงานเจ้าหน้าที่จะทำความเข้าใจกับผู้ยื่นคำขอให้ยื่นเอกสารหลักฐานเพิ่มเติมภายในระยะเวลาที่กำหนด

ระยะเวลา : 1 วัน

หน่วยงานที่รับผิดชอบ : กรมอุตสาหกรรมพื้นฐานและการเหมืองแร่

หมายเหตุ : สำนักงานอุตสาหกรรมจังหวัด จะเป็นผู้ดำเนินการในส่วนนี้

2 **ขั้นตอน :** การพิจารณา

ขั้นตอนย่อย : การพิจารณา (เจ้าหน้าที่)

รายละเอียด : 1. สำนักงานอุตสาหกรรมจังหวัดประมวลเรื่องคำขอพร้อมเอกสารประกอบเสนอผู้ว่าราชการจังหวัด เพื่อส่งเรื่องให้สำนักงานอุตสาหกรรมพื้นฐานและการเหมืองแร่เขตพื้นที่ที่รับผิดชอบ 5 วัน

2. สำนักงานอุตสาหกรรมพื้นฐานและการเหมืองแร่เขตพื้นที่ที่รับผิดชอบตรวจสอบความถูกต้องตามหลักเกณฑ์วิธีการ และเงื่อนไขในการโอนใบอนุญาตประกอบโลหกรรม 10 วัน

ระยะเวลา : 15 วัน

หน่วยงานที่รับผิดชอบ : กรมอุตสาหกรรมพื้นฐานและการเหมืองแร่

หมายเหตุ : -

3 **ขั้นตอน :** การลงนาม/คณะกรรมการมีมติ

ขั้นตอนย่อย : -

รายละเอียด : อธิบดีกรมอุตสาหกรรมพื้นฐานและการเหมืองแร่พิจารณาการอนุญาต และส่งเรื่องให้สำนักงานอุตสาหกรรมจังหวัด เพื่อแจ้งผลการพิจารณาอนุญาตให้ผู้ยื่นคำขอรอบ

ระยะเวลา : 5 วัน

หน่วยงานที่รับผิดชอบ : กรมอุตสาหกรรมพื้นฐานและการเหมืองแร่

หมายเหตุ : -

ระยะเวลาดำเนินการรวม : 21 วัน

คู่มือประชาชน

รายการเอกสารหลักฐานประกอบ

1 หมวดหมู่เอกสาร : เอกสารยืนยันตัวตน

เอกสาร : บัตรประจำตัวประชาชน

รายละเอียด : - ผู้ยื่นคำขอ/ ผู้แทนนิติบุคคล (กรณีเป็นนิติบุคคล)/ ผู้รับมอบอำนาจ (กรณีที่มาอบอำนาจ) แสดงบัตรประจำตัวประชาชนฉบับจริง

- ผู้มอบอำนาจ/ พยาน 2 คน (กรณีที่มาอบอำนาจ) แนบสำเนาบัตรประจำตัวประชาชน 2 ชุด

- สำเนาบัตรประจำตัวประชาชนต้องมีการลงนามรับรองสำเนาถูกต้องโดยเจ้าของบัตรประชาชนทุกหน้า

* ใช้ในกรณีการขอโอนใบอนุญาตประกอบ

โลหกรรม แบบคำขอ ล.4(2) และ กรณีการขอโอนใบอนุญาตประกอบโลหกรรมโดยการตกทอด แบบคำขอ ล.4(3)*

ประเภทการใช้เอกสาร : ทุกกรณี

เอกสาร : ฉบับจริง 1 ฉบับ

ไฟล์เอกสารตัวอย่าง : -

หมายเหตุ : 1. ให้พนักงานเจ้าหน้าที่จัดทำสำเนา และห้ามมิให้เรียกเก็บค่าใช้จ่าย

2. กรณียื่นผ่าน e-mail ให้แนบสำเนาเอกสารจำนวน 1 ชุด

2 หมวดหมู่เอกสาร : เอกสารยืนยันตัวตน

เอกสาร : หนังสือแสดงถิ่นที่อยู่ในราชอาณาจักร

รายละเอียด : กรณีการขอโอนใบอนุญาตประกอบโลหกรรม (แบบคำขอ ล.4(2))

ประเภทการใช้เอกสาร : เฉพาะกรณี

1.กรณีบุคคลต่างด้าว

เอกสาร : ฉบับจริง 1 ฉบับ

ไฟล์เอกสารตัวอย่าง : -

หมายเหตุ : 1. ให้พนักงานเจ้าหน้าที่จัดทำสำเนา และห้ามมิให้เรียกเก็บค่าใช้จ่าย

2. กรณียื่นผ่าน e-mail ให้แนบสำเนาเอกสารจำนวน 1 ชุด

3 หมวดหมู่เอกสาร : เอกสารอื่นที่รัฐออกให้

เอกสาร : หนังสือรับรองของนายทะเบียนหุ้นส่วนบริษัทแสดงรายการชื่อกรรมการผู้มีอำนาจลงนามและวัตถุประสงค์

รายละเอียด : ซึ่งมีอายุการรับรองไม่เกิน 6 เดือน (กรณีเป็นนิติบุคคล และมีวัตถุประสงค์เกี่ยวกับการประกอบโลหกรรม

* ใช้ในกรณีการขอโอนใบอนุญาตประกอบโลหกรรม แบบคำขอ ล.4(2) *

ประเภทการใช้เอกสาร : เฉพาะกรณี

กรณีนิติบุคคล

เอกสาร : ฉบับจริง 1 ฉบับ

ไฟล์เอกสารตัวอย่าง : -

หมายเหตุ : 1. ให้พนักงานเจ้าหน้าที่จัดทำสำเนา และห้ามมิให้เรียกเก็บค่าใช้จ่าย

2. กรณียื่นผ่าน e-mail ให้แนบสำเนาเอกสารจำนวน 1 ชุด

4 หมวดหมู่เอกสาร : เอกสารเพิ่มเติม

เอกสาร : หนังสือมอบอำนาจ (กรณีมอบอำนาจ)

รายละเอียด : 1. กรณีไม่อาจมอบฉบับจริงได้ ต้องนำฉบับจริงมาให้พนักงานเจ้าหน้าที่ตรวจสอบ และมอบสำเนาที่มีการลงนามรับรองสำเนาถูกต้องโดยผู้มอบอำนาจทุกหน้า

2. พร้อมติดอากรแสตมป์

* กรณีการขอโอนใบอนุญาตประกอบโลหกรรม (แบบคำขอ ล.4(2)) *

ประเภทการใช้เอกสาร : เฉพาะกรณี

มอบอำนาจกระทำการแทน

เอกสาร : ฉบับจริง 1 ฉบับ, สำเนา 1 ฉบับ

ไฟล์เอกสารตัวอย่าง : -

หมายเหตุ : 1. กรณียื่นผ่าน e-mail ให้แนบสำเนาเอกสารจำนวน 1 ชุด

คู่มือประชาชน

รายการเอกสารหลักฐานประกอบ

5 **หมวดหมู่เอกสาร :** เอกสารอื่นที่รัฐออกให้

เอกสาร : หนังสือแสดงกรรมสิทธิ์หรือสิทธิครอบครองตามประมวลกฎหมายที่ดิน

รายละเอียด : (โฉนดที่ดิน (น.ส.4) หรือหนังสือรับรองการใช้ประโยชน์ที่ดิน (น.ส.3 หรือ น.ส.3ก.)

* กรณีการขอโอนใบอนุญาตประกอบโลหกรรม (แบบคำขอ ล.4(2))*

ประเภทการใช้เอกสาร : ทุกกรณี

เอกสาร : ฉบับจริง 1 ฉบับ

ไฟล์เอกสารตัวอย่าง : -

หมายเหตุ : 1. ให้พนักงานเจ้าหน้าที่จัดทำสำเนา และห้ามมิให้เรียกเก็บค่าใช้จ่าย

2. กรณียื่นผ่าน e-mail ให้แนบสำเนาเอกสารจำนวน 1 ชุด

6 **หมวดหมู่เอกสาร :** เอกสารอื่นที่รัฐออกให้

เอกสาร : หนังสือแสดงกรรมสิทธิ์หรือสิทธิครอบครองตามประมวลกฎหมายที่ดินของผู้อื่น ซึ่งผู้ขอได้รับความยินยอม

รายละเอียด : (โฉนดที่ดิน (น.ส.4) หรือหนังสือรับรองการใช้ประโยชน์ที่ดิน (น.ส.3 หรือ น.ส.3ก.)

* ใช้ในกรณีการขอโอนใบอนุญาตประกอบโลหกรรม แบบคำขอ ล.4(2) *

ประเภทการใช้เอกสาร : ทุกกรณี

เอกสาร : สำเนา 1 ฉบับ

ไฟล์เอกสารตัวอย่าง : -

หมายเหตุ : 1. ให้พนักงานเจ้าหน้าที่จัดทำสำเนา และห้ามมิให้เรียกเก็บค่าใช้จ่าย

2. กรณียื่นผ่าน e-mail ให้แนบสำเนาเอกสารจำนวน 1 ชุด

7 **หมวดหมู่เอกสาร :** เอกสารเพิ่มเติม

เอกสาร : หนังสือยินยอมให้ใช้ที่ดินเพื่อขอรับโอนใบอนุญาตประกอบโลหกรรม กรณีเป็นที่ดินของบุคคลอื่น

รายละเอียด : กรณีการขอโอนใบอนุญาตประกอบโลหกรรม (แบบคำขอ ล.4(2))

ประเภทการใช้เอกสาร : ทุกกรณี

เอกสาร : ฉบับจริง 1 ฉบับ, สำเนา 1 ฉบับ

ไฟล์เอกสารตัวอย่าง : -

หมายเหตุ : 1. ให้พนักงานเจ้าหน้าที่จัดทำสำเนา และห้ามมิให้เรียกเก็บค่าใช้จ่าย

2. กรณียื่นผ่าน e-mail ให้แนบสำเนาเอกสารจำนวน 1 ชุด

8 **หมวดหมู่เอกสาร :** เอกสารอื่นที่รัฐออกให้

เอกสาร : หนังสือยินยอมให้ใช้ที่ดินเพื่อขอรับโอนใบอนุญาตประกอบ โลหกรรมจากหน่วยงานภาครัฐที่ทำกับดูแลที่ดินตามกฎหมาย

รายละเอียด : กรณีการขอโอนใบอนุญาตประกอบโลหกรรม (แบบคำขอ ล.4(2))

ประเภทการใช้เอกสาร : ทุกกรณี

เอกสาร : ฉบับจริง 1 ฉบับ

ไฟล์เอกสารตัวอย่าง : -

หมายเหตุ : 1. ให้พนักงานเจ้าหน้าที่จัดทำสำเนา และห้ามมิให้เรียกเก็บค่าใช้จ่าย

2. กรณียื่นผ่าน e-mail ให้แนบสำเนาเอกสารจำนวน 1 ชุด

9 **หมวดหมู่เอกสาร :** เอกสารเพิ่มเติม

เอกสาร : รายงานการประชุมของนิติบุคคลซึ่งได้ตกลงเห็นชอบในการโอนใบอนุญาตประกอบโลหกรรม กรณีผู้โอนเป็นนิติบุคคล

รายละเอียด : ใช้ในกรณีการขอโอนใบอนุญาตประกอบโลหกรรม แบบคำขอ ล.4(2)

ประเภทการใช้เอกสาร : ทุกกรณี

เอกสาร : สำเนา 2 ฉบับ

ไฟล์เอกสารตัวอย่าง : -

หมายเหตุ : 1. กรณียื่นผ่าน e-mail ให้แนบสำเนาเอกสารจำนวน 1 ชุด

คู่มือประชาชน

รายการเอกสารหลักฐานประกอบ

- 10 **หมวดหมู่เอกสาร :** เอกสารเพิ่มเติม
เอกสาร : บันทึกการโอนใบอนุญาตประกอบโลกรวม
รายละเอียด : กรณีการขอโอนใบอนุญาตประกอบโลกรวม (แบบคำขอ ล.4(2))
ประเภทการใช้เอกสาร : ทุกกรณี
เอกสาร : ฉบับจริง 1 ฉบับ, สำเนา 1 ฉบับ
ไฟล์เอกสารตัวอย่าง : -
หมายเหตุ : 1. กรณียื่นผ่าน e-mail ให้แนบสำเนาเอกสารจำนวน 1 ชุด
-
- 11 **หมวดหมู่เอกสาร :** เอกสารอื่นที่รัฐออกให้
เอกสาร : ทะเบียนบ้าน สูติบัตร หรือเอกสารอื่นของทางราชการซึ่งมีพนักงานเจ้าหน้าที่รับรอง
รายละเอียด : ใช้ในการขอโอนใบอนุญาตประกอบโลกรวม (แบบคำขอ ล.4(2)) และการขอโอนใบอนุญาตประกอบโลกรวมโดยการตกทอด (แบบคำขอ ล.4(3))
ประเภทการใช้เอกสาร : เฉพาะกรณี
การโอนใบอนุญาตประกอบโลกรวมให้แก่บิดา มารดา หรือผู้สืบสันดานของผู้ขอโอนเอง
เอกสาร : สำเนา 2 ฉบับ
ไฟล์เอกสารตัวอย่าง : -
หมายเหตุ : 1. ให้พนักงานเจ้าหน้าที่จัดทำสำเนา และห้ามมิให้เรียกเก็บค่าใช้จ่าย
2. กรณียื่นผ่าน e-mail ให้แนบสำเนาเอกสารจำนวน 1 ชุด
-
- 12 **หมวดหมู่เอกสาร :** เอกสารอื่นที่รัฐออกให้
เอกสาร : หนังสือสำคัญแสดงการจดทะเบียนสมรส หรือเอกสารอื่นของทางราชการซึ่งมีพนักงานเจ้าหน้าที่รับรอง
รายละเอียด : ใช้ในการขอโอนใบอนุญาตประกอบโลกรวม (แบบคำขอ ล.4(2))
ประเภทการใช้เอกสาร : เฉพาะกรณี
การโอนใบอนุญาตประกอบโลกรวมให้แก่สามีหรือภรรยาของผู้ขอโอน
เอกสาร : สำเนา 2 ฉบับ
ไฟล์เอกสารตัวอย่าง : -
หมายเหตุ : 1. ให้พนักงานเจ้าหน้าที่จัดทำสำเนา และห้ามมิให้เรียกเก็บค่าใช้จ่าย
2. กรณียื่นผ่าน e-mail ให้แนบสำเนาเอกสารจำนวน 1 ชุด
-
- 13 **หมวดหมู่เอกสาร :** เอกสารอื่นที่รัฐออกให้
เอกสาร : ใบอนุญาตประกอบโลกรวม (แบบแร่ ๔)
รายละเอียด : ใช้ในการขอโอนใบอนุญาตประกอบโลกรวม (แบบคำขอ ล.4(2)) และกรณีการขอโอนใบอนุญาตประกอบโลกรวมโดยการตกทอด (แบบคำขอ ล.4(3))
ประเภทการใช้เอกสาร : ทุกกรณี
เอกสาร : ฉบับจริง 1 ฉบับ
ไฟล์เอกสารตัวอย่าง : -
หมายเหตุ : 1. ให้พนักงานเจ้าหน้าที่จัดทำสำเนา และห้ามมิให้เรียกเก็บค่าใช้จ่าย
2. กรณียื่นผ่าน e-mail ให้แนบสำเนาเอกสารจำนวน 1 ชุด
-
- 14 **หมวดหมู่เอกสาร :** เอกสารเพิ่มเติม
เอกสาร : บัญชีรายชื่อทายาทที่จะประกอบกิจการแทน
รายละเอียด : ใช้ในการขอรับโอนใบอนุญาตประกอบโลกรวมโดยการตกทอด (แบบคำขอ ล.4(3))
ประเภทการใช้เอกสาร : ทุกกรณี
เอกสาร : ฉบับจริง 1 ฉบับ, สำเนา 1 ฉบับ
ไฟล์เอกสารตัวอย่าง : -
หมายเหตุ : 1. กรณียื่นผ่าน e-mail ให้แนบสำเนาเอกสารจำนวน 1 ชุด

คู่มือประชาชน

รายการเอกสารหลักฐานประกอบ

- 15 **หมวดหมู่เอกสาร :** เอกสารอื่นที่รัฐออกให้
เอกสาร : ใบมรณบัตรของผู้รับใบอนุญาตประกอบโลหกรรม
รายละเอียด : ใช้ในการขอโอนใบอนุญาตประกอบโลหกรรมโดยการตกทอด (แบบคำขอ ล.4(3))
ประเภทการใช้เอกสาร : ทุกกรณี
เอกสาร : ฉบับจริง 1 ฉบับ
ไฟล์เอกสารตัวอย่าง : -
หมายเหตุ : 1. ให้พนักงานเจ้าหน้าที่จัดทำสำเนา และห้ามมิให้เรียกเก็บค่าใช้จ่าย
2. กรณียื่นผ่าน e-mail ให้แนบสำเนาเอกสารจำนวน 1 ชุด

- 16 **หมวดหมู่เอกสาร :** เอกสารอื่นที่รัฐออกให้
เอกสาร : คำสั่งศาลแต่งตั้งให้ผู้ยื่นคำขอเป็นผู้จัดการมรดก
รายละเอียด : ใช้ในการขอรับโอนใบอนุญาตประกอบโลหกรรมโดยการตกทอด (แบบคำขอ ล.4(3))
ประเภทการใช้เอกสาร : เฉพาะกรณี
กรณีผู้ขอรับโอนเป็นผู้จัดการมรดก
เอกสาร : สำเนา 2 ฉบับ
ไฟล์เอกสารตัวอย่าง : -
หมายเหตุ : 1. ให้พนักงานเจ้าหน้าที่จัดทำสำเนา และห้ามมิให้เรียกเก็บค่าใช้จ่าย
2. กรณียื่นผ่าน e-mail ให้แนบสำเนาเอกสารจำนวน 1 ชุด

ค่าธรรมเนียม

- 1 **ชื่อค่าธรรมเนียม :** ค่าโอนใบอนุญาตประกอบโลหกรรม
รายละเอียด : ฉบับละ
ช่องทางชำระค่าธรรมเนียม : สำนักงานอุตสาหกรรมจังหวัด
ค่าธรรมเนียม : 10,000
ประเภทค่าธรรมเนียม : บาท
- 2 **ชื่อค่าธรรมเนียม :** ค่าธรรมเนียมรายปี
รายละเอียด : ปีละ
ช่องทางชำระค่าธรรมเนียม : สำนักงานอุตสาหกรรมจังหวัด
ค่าธรรมเนียม : 2,000
ประเภทค่าธรรมเนียม : บาท
- 3 **ชื่อค่าธรรมเนียม :** ค่าคัดสำเนาหรือถ่ายเอกสาร (ถ้ามี) (ยกเว้นกรณีเอกสารที่ทางราชการออกให้)
รายละเอียด : หน้าละ
ช่องทางชำระค่าธรรมเนียม : สำนักงานอุตสาหกรรมจังหวัด
ค่าธรรมเนียม : 10
ประเภทค่าธรรมเนียม : บาท
- 4 **ชื่อค่าธรรมเนียม :** ค่ารับรองสำเนาเอกสาร (ถ้ามี) (กรณีพนักงานเจ้าหน้าที่เป็นผู้รับรองสำเนา)
รายละเอียด : ฉบับละ
ช่องทางชำระค่าธรรมเนียม : สำนักงานอุตสาหกรรมจังหวัด
ค่าธรรมเนียม : 20
ประเภทค่าธรรมเนียม : บาท

ใบอนุญาต

- 1 **รายชื่อใบอนุญาต :** โอนใบอนุญาตประกอบโลหกรรม และโอนใบอนุญาตประกอบโลหกรรมโดยการตกทอด
หมวดหมู่เอกสารใบอนุญาต : เอกสารที่หน่วยงานของรัฐออกให้
ประเภทใบอนุญาต : ใบอนุญาตกระดาษ
ช่องทางการรับใบอนุญาต : สำนักงานอุตสาหกรรมจังหวัด
อายุใบอนุญาต : - นาทีก

คู่มือประชาชน

ช่องทางการร้องเรียน

- ชื่อหน่วยงาน :** ศูนย์บริการประชาชน สำนักงานปลัด สำนักนายกรัฐมนตรี
รายละเอียด : เลขที่ 1 ถนนพิษณุโลก เขตดุสิต กทม. 10300

- ชื่อหน่วยงาน :** ศูนย์รับเรื่องร้องเรียนการทุจริตในภาครัฐ
รายละเอียด : สำนักงานคณะกรรมการป้องกันและปราบปรามการทุจริตในภาครัฐ (สำนักงาน ป.ป.ท.)
 - 99 หมู่ 4 อาคารซอฟต์แวร์ปาร์ค ชั้น 2 ถนนแจ้งวัฒนะ ตำบลคลองเกลือ อำเภอปากเกร็ด จังหวัดนนทบุรี 11120
 - สายด่วน 1206 / โทรศัพท์ 0 2502 6670-80 ต่อ 1900 , 1904- 7 / โทรสาร 0 2502 6132
 - www.pacc.go.th

- ชื่อหน่วยงาน :** กรมอุตสาหกรรมพื้นฐานและการเหมืองแร่
รายละเอียด : 75/10 ถนนพระรามที่ 6 แขวงทุ่งพญาไท เขตราชเทวี กรุงเทพมหานคร 10400 โทรศัพท์: 0 2430 6835 ต่อ 4041 โทรสาร: 0 2644 8746 เว็บไซต์: www.dpim.go.th หัวข้อสอบถามข้อมูล/เรื่องร้องเรียน

- ชื่อหน่วยงาน :** สำนักงานปลัดกระทรวงอุตสาหกรรม
รายละเอียด : 75/6 ถนนพระรามที่ 6 แขวงทุ่งพญาไท เขตราชเทวี กรุงเทพฯ 10400 ศูนย์บริการร่วมกระทรวงอุตสาหกรรม: Call Center 1563 เว็บไซต์: www.industry.go.th หัวข้อ ระบบแจ้งเรื่องร้องเรียนกลาง
ศูนย์รับเรื่องร้องเรียน กองตรวจราชการ โทรศัพท์ 0 2430 6954 ต่อ 695403 โทรสาร 0 2430 6956
E-mail : STP_industry@industry.go.th